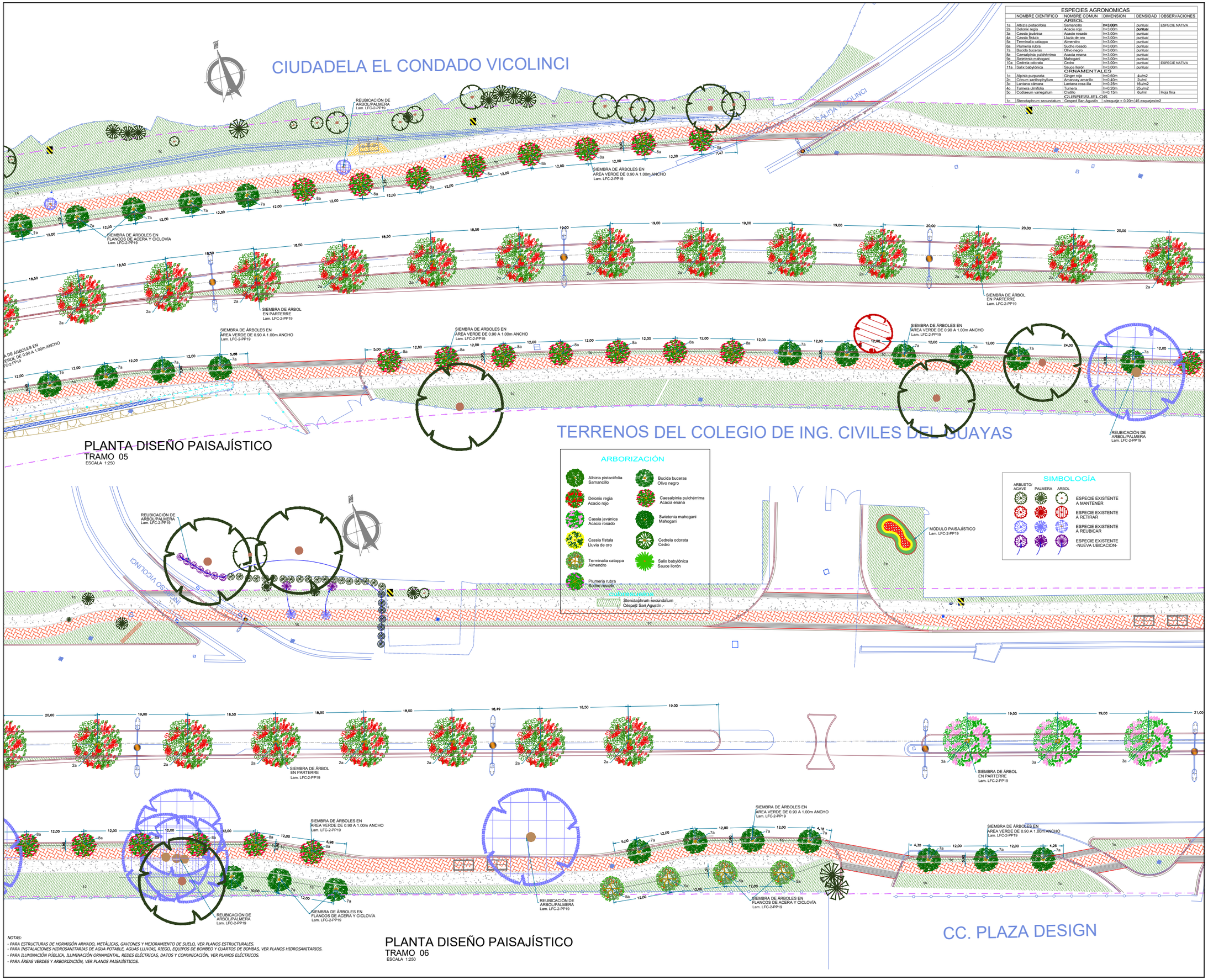

ESPECIES AGRONOMICAS

	NOMBRE CIENTIFICO	NOMBRE COMUN	DIMENSION	DENSIDAD	OBSERVACIONES
	ARBOL				
1a	Albizia pistacifolia	Samancillo	**h=3.00m**	puntual	ESPECIE NATIVA
2a	Delonix regia	Acacio rojo	h=3.00m	**puntual**	
3a	Cassia javánica	Acacio rosado	h=3.00m	puntual	
4a	Cassia fistula	Lluvia de oro	h=3.00m	puntual	
5a	Terminalia catappa	Almendro	h=3.00m	puntual	
6a	Plumeria rubra	Suche rosado	h=3.00m	puntual	
7a	Bucida buceras	Olivo negro	h=3.00m	puntual	
8a	Caesalpinia pulchérrima	Acacia enana	h=3.00m	puntual	
9a	Swietenia mahogani	Mahogani	h=3.00m	puntual	
10a	Cedrela odorata	Cedro	h=3.00m	puntual	ESPECIE NATIVA
11a	Salix babylónica	Sauce llorón	h=3.00m	puntual	
	ORNAMENTALES				
1o	Alpinia purpurata	Ginger rojo	h=0.60m	4u/m2	
2o	Crinum xanthophyllum	Amancay amarillo	h=0.40m	2u/m2	
3o	Lantana cámara	Lantana rosa-lila	h=0.25m	16u/m2	
4o	Turnera ulmifolia	Turnera	h=0.20m	25u/m2	
5o	Codiaeum variegatum	Crotiño	h=0.15m	6u/m2	Hoja fina
	CUBRESUELOS				
1c	Stenotaphrum secundatum	Cespedi Sari Agustin	césped = 0.20m	45 esquejes/m2	

PLANTA DISEÑO PAISAJÍSTICO
TRAMO 05
ESCALA 1:250

PLANTA DISEÑO PAISAJÍSTICO
TRAMO 06
ESCALA 1:250

NOTAS:
- *PARA ESTRUCTURAS DE HORMIGÓN ARMADO, METÁLICAS, GAVIONES Y MEJORAMIENTO DE SUELO, VER PLANOS ESTRUCTURALES.*
- *PARA INSTALACIONES HIDROSANITARIAS DE AGUA POTABLE, AGUAS LLUVIAS, RIEGO, EQUIPOS DE BOMBEO Y CUARTOS DE BOMBAS, VER PLANOS HIDROSANITARIOS.*
- *PARA ILUMINACIÓN PÚBLICA, ILUMINACIÓN ORNAMENTAL, REDES ELÉCTRICAS, DATOS Y COMUNICACIÓN, VER PLANOS ELÉCTRICOS.*
- *PARA ÁREAS VERDES Y ARBORIZACIÓN, VER PLANOS PAISAJÍSTICOS.*

GOBIERNO AUTÓNOMO DESCENTRALIZADO ILUSTRE MUNICIPALIDAD DEL CANTÓN DAULE

DR. WILSON CAÑIZARES VILLAMAR
ALCALDE
ADMINISTRACIÓN 2023 -2027

UBICACIÓN

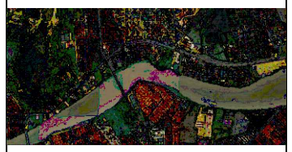

PROYECTO:

REGENERACIÓN URBANA DE LA AVENIDA LEÓN FEBRES CORDERO DESDE EL PUENTE VICENTE ROCAFUERTE HASTA EL SECTOR KM10 DE LA PARROQUIA URBANA SATÉLITE DE LA AURORA DEL CANTÓN DAULE (ETAPA 1 Y ETAPA 2)

ELABORADO / EDITADO POR:

Firmado electrónicamente por:
RAFAEL FROILAN QUIMI PICO
Validar únicamente con FirmaEC

ARQ. RAFAEL QUIMI PICO
ANALISTA DE APOYO TÉCNICO

REVISADO POR:

Firmado electrónicamente por:
JAVIER ELIAS PRIETO LAINA
Validar únicamente con FirmaEC

ING. JAVIER PRIETO LAINA
SUBDIRECTOR CONSTRUCCIÓN Y MANTENIMIENTO

APROBADO POR:

Firmado electrónicamente por:
ANGEL WASHINGTON TAIPE VELIZ
Validar únicamente con FirmaEC

ING. ANGEL TAIPE VELIZ
DIRECTOR GENERAL DE OBRAS PÚBLICAS

CONTIENE:
ETAPA 1
LEVANTAMIENTO TOPOGRAFICO:
TRAMO 01 y 02

ESCALA: INDICADAS

DISEÑOS

FECHA: MAYO 2025

LÁMINA: L-PAGROM-12-2